

CADENAS CON EJES HUECOS

APLICACIONES

Realización de transportadores constituidos en 2 cadenas montadas en paralelo y unidos por barras. Ejemplos: Transporte de aerosoles, tubos de pasta de diente, maquinas de empaque y de acondicionamiento.

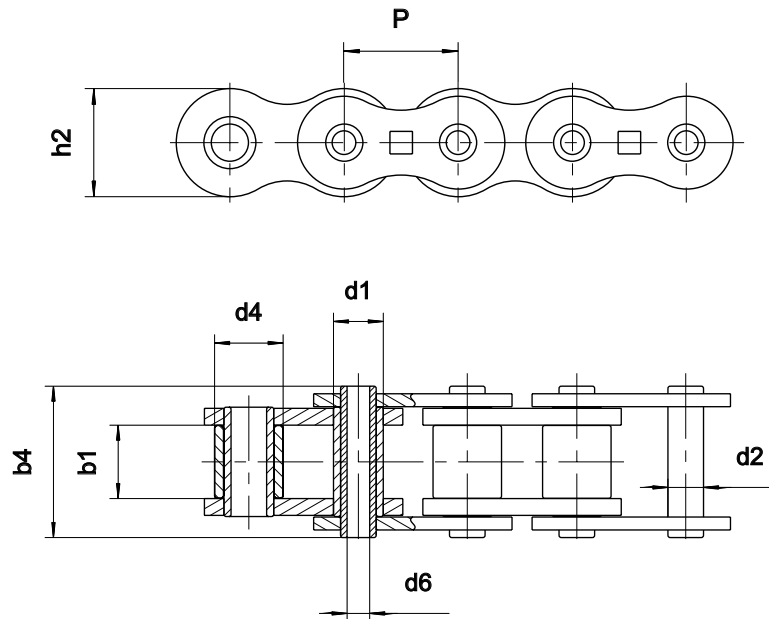

Dimensiones en mm

Referencia	GAMA SEDIS	Paso	Resistencia a la tracción				Superficie nominal de trabajo	Resistencia a la tracción				Peso Por Metro									
			ALPHA Premium	ALPHA Premium INOX	DELTA® HR	DELTA TITANIUM 2		ALPHA Premium	ALPHA Premium INOX	DELTA® HR	DELTA TITANIUM 2										
ISO 606	SEDIS	P																			
08B-1	7C40	12,7	x				8,51		7,75	16,50	6,55	4,00	11,80	73	11,1						0,58
08B-1	7C45	12,7	x				8,51	7,75	16,50	6,55	4,50	11,80	73	11,1							0,53
12B-1	13C	19,05	x				12,07		11,68	23,00	8,25	6,10	18,30	128	24,0						1,07
16A-1	80C	25,4	x				15,88		15,87	32,60	11,58	8,05	24,00	260	41,2						2,00
Cadenas Especiales	5508-03	25,4	x	(1)			14,11	17,10	19,90	35,70	11,11	8,20	20,80	292	44,0	15,0					2,40
	5508-06	25,4	x				14,11	19,90	19,90	35,70	11,11	8,20	20,80	292	44,0						2,30
	A55BC	41,75	x	(1)			17,10	19,90	19,90	35,70	11,11	8,20	21,65	292	26,5	17,6					1,43
	A155TS	41,75	x		x	x	17,10	19,90	19,90	35,70	11,11	8,20	25,26	292	49,0		49,0	49,0			1,90
	ZC50B50	50,8	x				22,51		19,00	46,60	17,10	12,50	32,00	540	90,0						3,70
	ZC50S50	50,8	x				22,51	29,34	19,00	46,60	17,10	12,50	32,00	540	90,0						4,50
	ZC60B60	60	x				22,51		19,00	46,60	17,10	12,50	32,00	540	90,0						3,40
	ZC60S60	60	x				22,51	29,34	19,00	46,60	17,10	12,50	32,00	540	90,0						4,00
S800	80	x				29,00		31,00	53,10	17,10	12,50	40,00	660	70,0						5,30	

(1): Realizable en versión inoxidable. Consúltenos para las dimensiones

Otras cadenas de mantenimiento de ejes huecos: ver catálogo *Manutención – cadenas MC27, MC55, MC110.*