

# CATENE A PERNI FORATI

## APPLICAZIONI

Realizzazioni di convogliatore costituito da 2 catene in parallelo e unite da barre. Esempi: trasporto di bombolette, macchine per imballaggio e confezionamento.

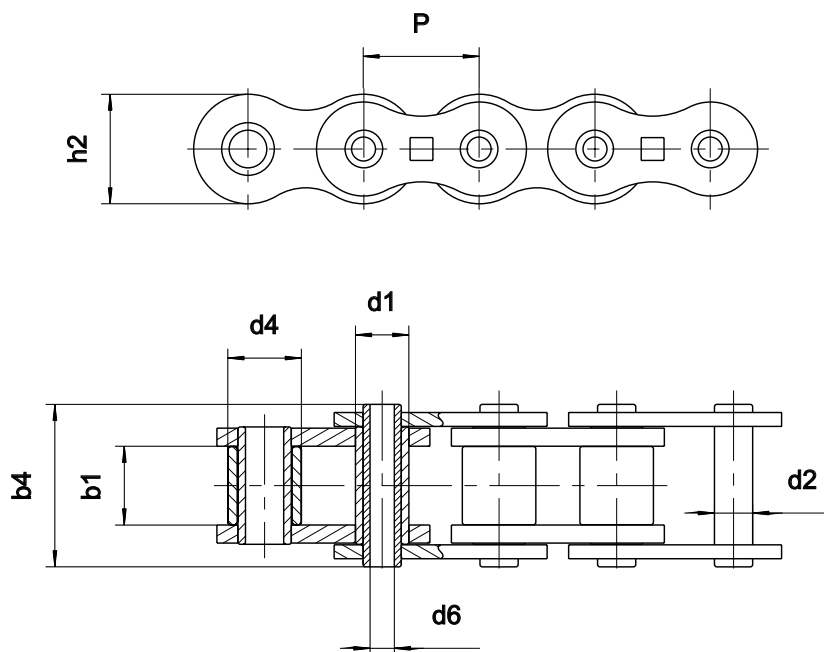

Dimensioni in mm

Riferimento		Passo <i>P</i>	GAMMA SEDIS				<i>d1</i>	<i>d4</i>	<i>b1</i>	<i>b4</i>	<i>d2</i>	<i>d6</i>	<i>h2</i>	Superficie nominale di lavoro <i>mm</i> <sup>2</sup>	Resistenza alla trazione				Peso al metro <i>kg</i>
ISO 606	SEDIS		ALPHA Premium	ALPHA Premium INOX	DELTA® HR	DELTA TITANIUM 2									ALPHA Premium	ALPHA Premium INOX	DELTA® HR	DELTA TITANIUM 2	
			max.	max.	min.	max.									min.	max.	min.	min.	
08B-1	7C40	12,7	x			8,51		7,75	16,50	6,55	4,00	11,80	73	11,1				0,58	
08B-1	7C45	12,7	x			8,51		7,75	16,50	6,55	4,50	11,80	73	11,1				0,53	
12B-1	13C	19,05	x			12,07		11,68	23,00	8,25	6,10	18,30	128	24,0				1,07	
16A-1	80C	25,4	x			15,88		15,87	32,60	11,58	8,05	24,00	260	41,2				2,00	
Catene norma usina	5508-03	25,4	x	(1)		14,11	17,10	19,90	35,70	11,11	8,20	20,80	292	44,0	15,0			2,40	
	5508-06	25,4	x				19,90	35,70	11,11	8,20	20,80	292	44,0					2,30	
	A55BC	41,75	x	(1)		17,10	19,90	35,70	11,11	8,20	21,65	292	26,5	17,6			1,43		
	A155TS	41,75	x		x	17,10	19,90	35,70	11,11	8,20	25,26	292	49,0		49,0	49,0	1,90		
	ZC50B50	50,8	x			22,51	19,00	46,60	17,10	12,50	32,00	540	90,0				3,70		
	ZC50S50	50,8	x				29,34	19,00	46,60	17,10	12,50	32,00	540	90,0				4,50	
	ZC60B60	60	x			22,51	19,00	46,60	17,10	12,50	32,00	540	90,0				3,40		
	ZC60S60	60	x				29,34	19,00	46,60	17,10	12,50	32,00	540	90,0				4,00	
S800	80	x				29,00	31,00	53,10	17,10	12,50	40,00	660	70,0				5,30		

(1): Realizzabile in versione inox. Consultateci per le dimensioni

Altre catene di trasporto a perni forati: vedi catalogo catene trasporto MC27, MC55, MC110.