

INFORMACIONES CLIENTE

Empresa :	Nombre :	Fecha :
Email :	Tel :	Fax :

CARACTERÍSTICAS DE LA CADENA

Número de cadenas : _____

Longitudes de cadenas : _____ Metro/Número eslabones/Pie

Si el número de eslabones es impar, especificar los eslabones de extremidad: interiores exteriores

COMBINACIONES – CADENA DE ELEVACIÓN

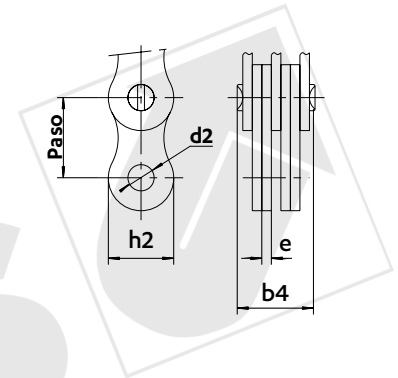
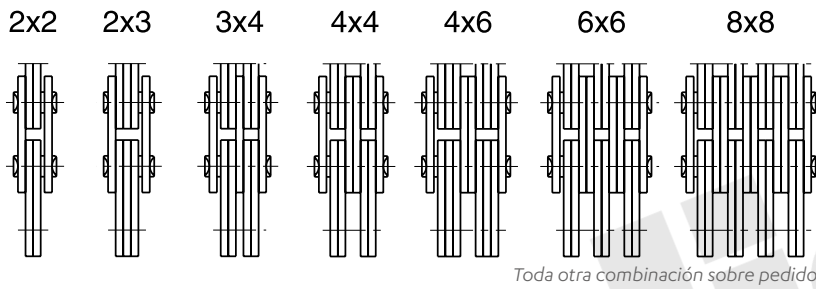

TERMINALES, EJES DE TERMINALES Y MALLAS TERMINALES

TERMINALES

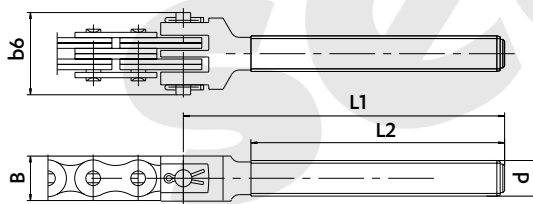

EJES DE TERMINALES

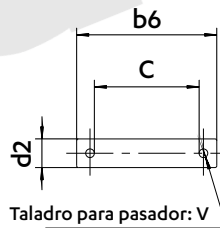

MALLAS TERMINALES

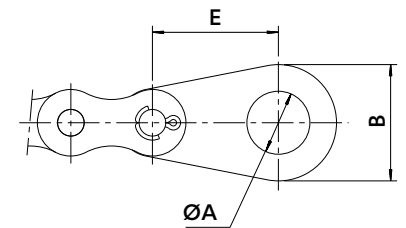

Tipo de cadena	Combinaciones	CADENA DE ELEVACIÓN					TERMINALES					EJES DE TERMINALES				MALLAS TERMINALES		
		Paso	b4	h2	d2	e	d	b6	B	L1	L2	C	b6	d2	V	A	B	E
Solicitud cliente																		
Propuesta SEDIS																		
	Tratamiento =>																	

- Terminales macho con eje de terminal (dibujo arriba)
- Terminales hembra con eslabón de unión 208 con pasadores

